

1 ÁREAS COMUNS - PLANTA DE DEMOLIR E CONSTRUIR

ESCALA 1:100

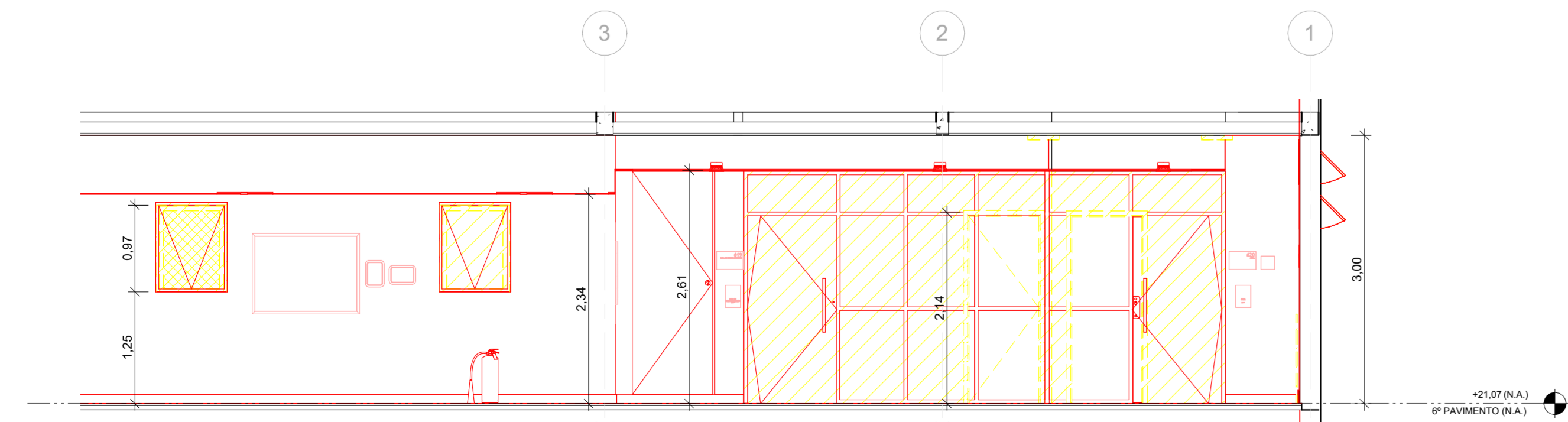

2 CIRCULAÇÃO DE SERVIÇO - CORTE DEMOLIR E CONSTRUIR

ESCALA 1:50

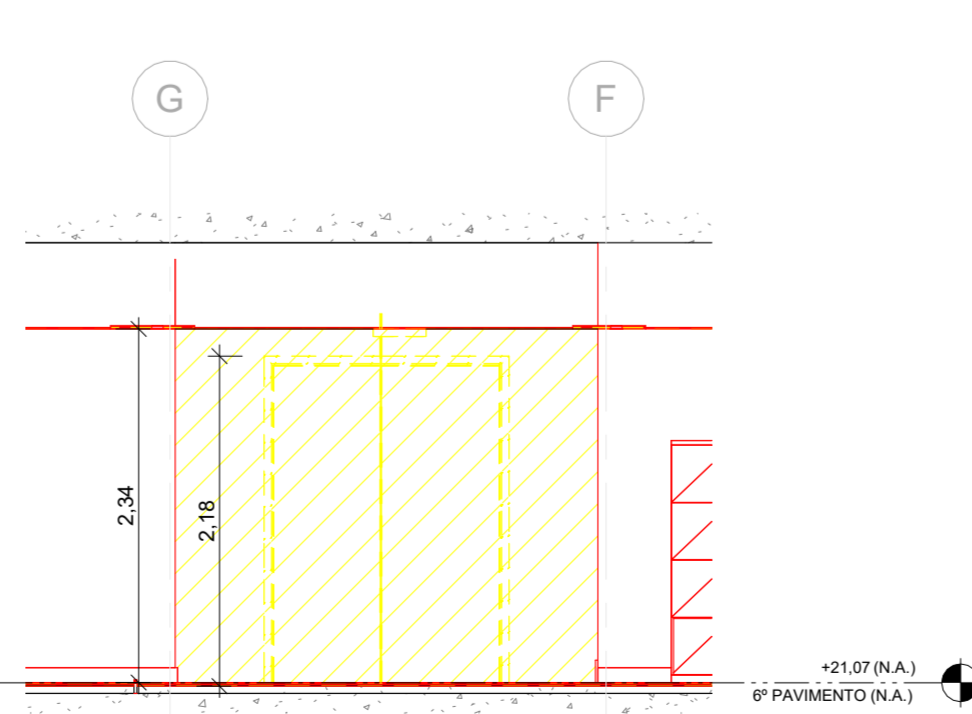

3 HALL DOS ELEVADORES - CORTE DEMOLIR E CONSTRUIR

ESCALA 1:50

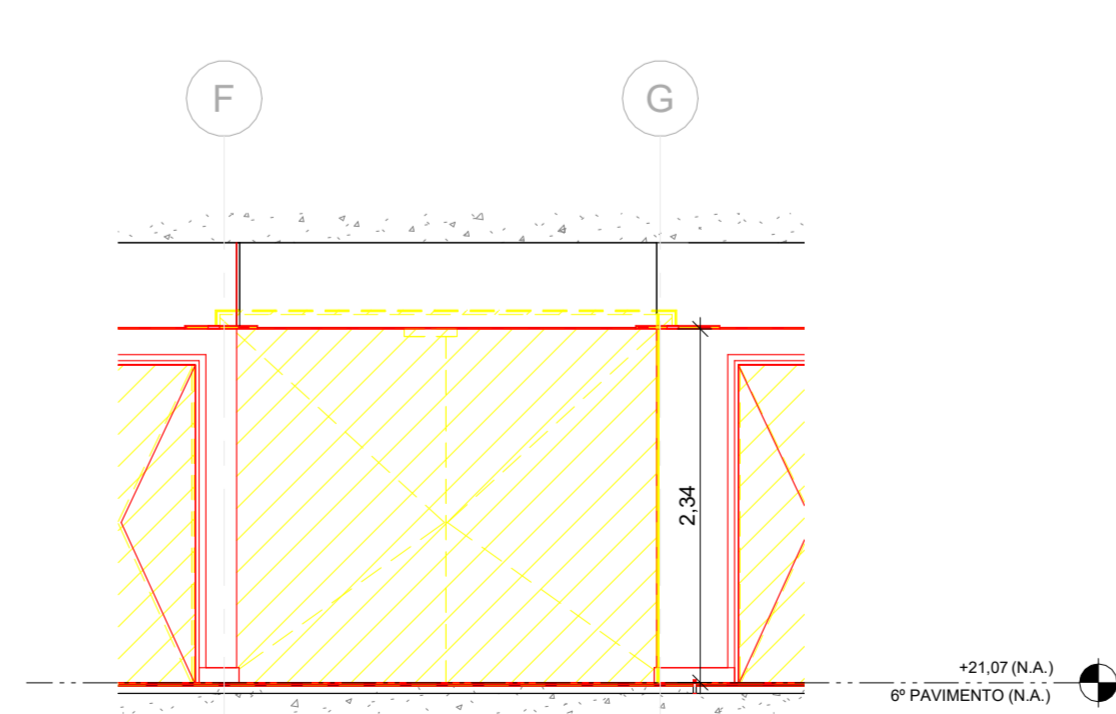

4 CIRC. DE SERVIÇO - CORTE DEMOLIR E CONSTRUIR

ESCALA 1:50

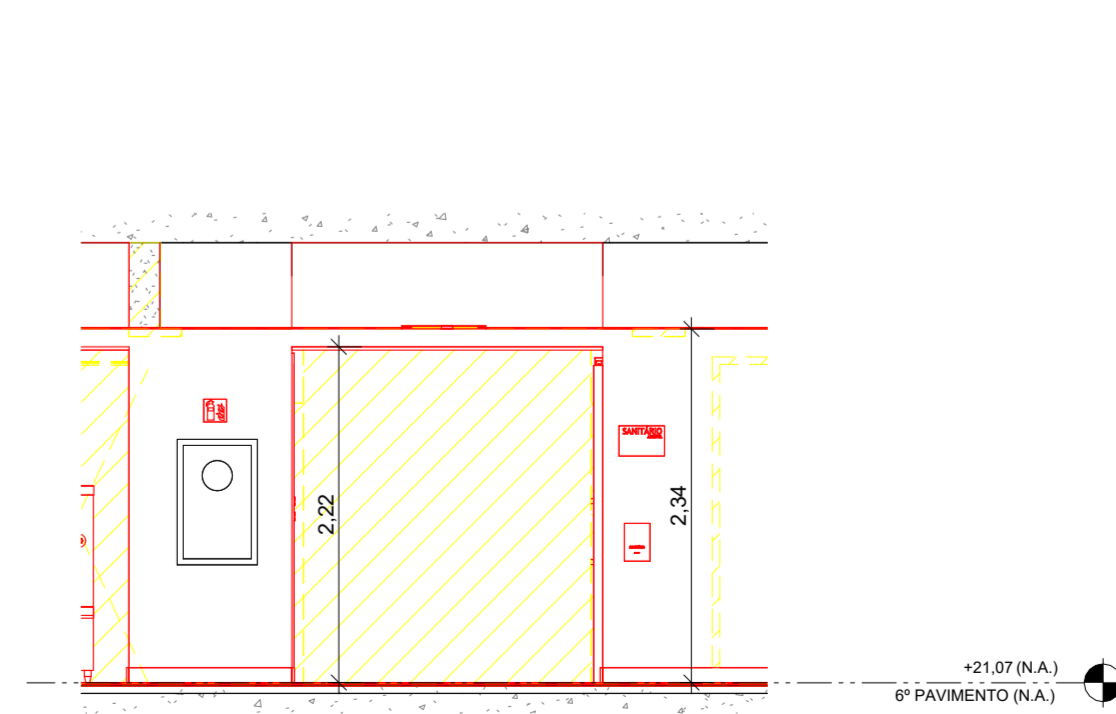

5 HALL SANITÁRIOS - CORTE DEMOLIR E CONSTRUIR

ESCALA 1:50

LEGENDA DEMOLIR/CONSTRUIR	
	EXISTENTE
	A DEMOLIR
	A CONSTRUIR
	NOME DA PRANCHA
	Nº DO DESENHO NA PRANCHA

- NOTAS
1. AS MEDIDAS DEVEM SER CONFERIDAS NO LOCAL ANTES DE EXECUTAR A OBRA.
 2. PARA MELHOR COMPREENSÃO DOS ÍCONES E LEGENDAS, AS PRANCHAS DEVEM SER IMPRESSAS COLORIDAS.

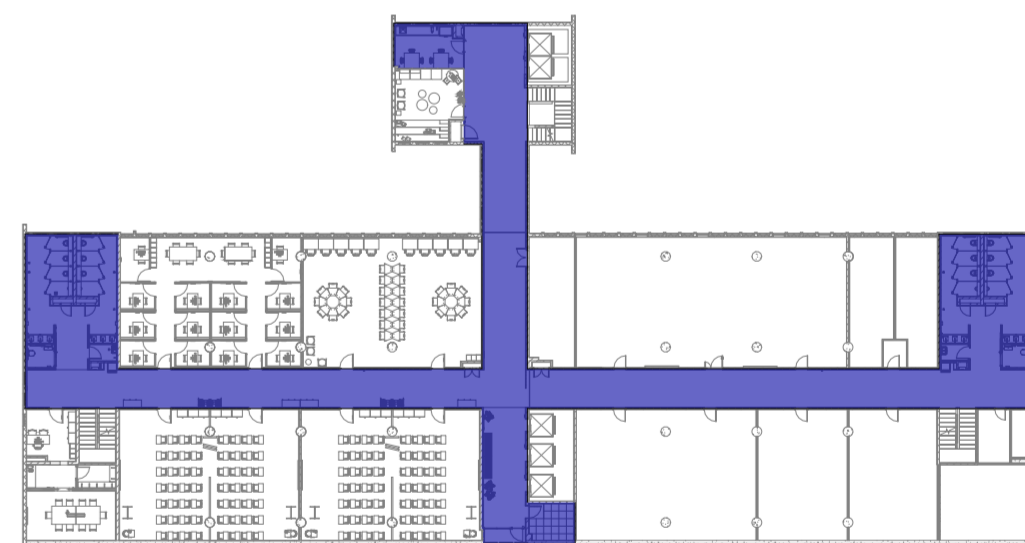

ÁREA DE INTERVENÇÃO - ÁREAS COMUNS

ESCALA 1:500

J	Revisão conforme relatório de avaliação de 25/08/23	25/08/23
I	Inserção do código FioCruz	15/08/23
H	Revisão conforme relatório de avaliação de 31/03/23	20/04/23
G	Revisão conforme relatório de avaliação de 30/11/22	16/03/23
F	Revisão para correção de dados de carimbo, mosca de área de intervenção, sentido de abertura de janelas, cotas, tabelas e remoção das fachadas ventiladas.	01/11/22
E	Revisão conforme relatório de avaliação de 03/10/22	24/10/22
D	Revisão conforme alterações na arquitetura e complementares	22/08/22
REV.	DESCRIÇÃO	DATA

Ministério da Saúde Fundação Oswaldo Cruz		PROJETO/UNIDADE PRÉDIO SEDE CAMPUS MARÉ COGIC		SETOR EDIFICAÇÃO
OBJETIVO REFORMA	Nº DA META 143	O.E./O.R. 2022.05.16.02	CÓDIGO DA PRANCHA - GED DES-P06-PE-ARG-006-143-N06-105-R09	FASE PROJETO EXECUTIVO
TÍTULO DA PRANCHA 6º PAVIMENTO - ÁREAS COMUNS - PLANTA E CORTES DE DEMOLIR E CONSTRUIR	COORDENADOR DA META CELSO GIRAFÁ	RESPONSÁVEL TÉCNICO CELSO GIRAFÁ	CREACIAU CAU-PLAS190-1	ARTIRRT R111584934R02CT001
EQUIPE ADRIANA PRIMO, FILIPE CHILE E RAFAEL BASTOS			CÓDIGO DA PRANCHA - FIOCRUZ A143A222A	DATA 18/05/22 ESCALA Como indicado



ARQ006